



**Généralités**

**Rose - ARVOR**

BC129769 - 13/09/2023

PDL0044141 - NANTES SULLY BASKET

14/05/2012 - Féminin

**Sportif**

Licence 0C - U12

B - Formule B



**Généralités**

**Constance - BERNARD**

BC126611 - 04/07/2023

PDL0044141 - NANTES SULLY BASKET

20/11/2012 - Féminin

**Sportif**

Licence 0C - U12

B+ - Formule B + complément C



**Généralités**

**Zélie - Cartillier-Bond**

BC137723 - 04/07/2023

PDL0044141 - NANTES SULLY BASKET

07/01/2013 - Féminin

**Sportif**

Licence 0C - U11

D13

N - Pas d'assurance



**Généralités**

**Marcia - DORE LE BRIS**

BC126946 - 04/07/2023

PDL0044141 - NANTES SULLY BASKET

01/05/2012 - Féminin

**Sportif**

Licence 0C - U12

N - Pas d'assurance

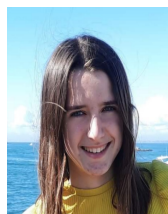

**Généralités**

**Lola - DULUARD**

BC105046 - 04/07/2023

PDL0044141 - NANTES SULLY BASKET

22/01/2010 - Féminin

**Sportif**

Licence 0C - U14

N - Pas d'assurance



**Généralités**

**Hana - HALMAOUI**

BC124087 - 04/07/2023

PDL0044141 - NANTES SULLY BASKET

08/06/2012 - Féminin

**Sportif**

Licence 0C - U12

N - Pas d'assurance



**Généralités**

**Mia - Hénaff**

BC127738 - 04/07/2023

PDL0044141 - NANTES SULLY BASKET

17/01/2012 - Féminin

**Sportif**

Licence 0C - U12

A - Formule A



**Généralités**

**Penda - KONTE**

BC091986 - 04/07/2023

PDL0044141 - NANTES SULLY BASKET

19/11/2009 - Féminin

**Sportif**

Licence 0C - U15

N - Pas d'assurance

**Généralités**

**Lucette - PATUREL LE HENANFF**  
BC127400 - 25/09/2023  
PDL0044141 - NANTES SULLY BASKET  
  
10/12/2012 - Féminin

**Sportif**

Licence 0C - U12  
  
N - Pas d'assurance

**Généralités**

**Louise - PERRETTE**  
BC135811 - 04/07/2023  
PDL0044141 - NANTES SULLY BASKET  
  
14/01/2013 - Féminin

**Sportif**

Licence 0C - U11  
D13  
A - Formule A

**Généralités**

**Pauline - TAMPIGNY**  
BC125794 - 04/07/2023  
PDL0044141 - NANTES SULLY BASKET  
  
07/03/2012 - Féminin

**Sportif**

Licence 0C - U12  
  
N - Pas d'assurance